



Ministério da Educação
Coordenação de Aperfeiçoamento de Pessoal de Nível Superior
Diretoria de Avaliação
Seminário de Acompanhamento de Programas de Pós-Graduação da área de Ciência de Alimentos
Brasília -06-07/08/2015.

Programa de Pós-Graduação em Engenharia e Ciência de Alimentos

UNESP – São José do Rio Preto

Áreas: Engenharia de Alimentos e
Ciência e Tecnologia de Alimentos

Coordenadora: Profa. Dra. Neuza Jorge

Vice-Coordenador: Prof. Dr. Vanildo Luiz Del Bianchi

Período do mandato: 06/2013 a 05/2017

<http://www.ibilce.unesp.br/#!/pos-graduacao/programas-de-pos-graduacao/engenharia-e-ciencia-de-alimentos/principal/>

Email da seção de pós: pos@ibilce.unesp.br

Período	Conceito Capes
2001-2003	5
2004-2006	5
2007-2009	5
2010-2012	4

Ano de início do Mestrado: 03/1998

Ano de início do Doutorado: 03/2005

Total de Mestres titulados: 193

Total de Doutores titulados: 38

Ano	Total Doc	NDP	Col	Vis	Alunos Mestrado	Alunos Doutorado	Alunos DINTER	Mestres titulados	Doutores titulados
2013	17	15	0	2	44	80	16	18	4
2014	17	14	2	1	40	86	16	10	7
2015	17	14	3	0	38	90	16	4	0

Percentual de doc. colaboradores + visitantes em relação ao corpo DP no quadriênio:
 2013: 11,8 % 2014: 17,6 % 2015: 17,6%

Docente(s) atuando como permanente em mais que três programas:
 2013: 0% 2014: 0% 2015: 0%

1. Perfil do corpo docente

Percentagem de DP com pós-doutorado : 66,7% (2013) e 85,7% (2014)

Percentagem de DP com orientações de M e D em andamento no período: 100%

Percentagem de DP com aulas na Graduação no período : 93,3% (2013) e 85,7% (2014)

Percentagem de DP com aulas na Pós-Graduação no período : 100%

2. Corpo Discente, Teses e Dissertações

Quantidade de teses e dissertações defendidas no período de avaliação, em relação ao corpo docente permanente e à dimensão do corpo discente.

$NT = (2 \times \text{Teses} + \text{Dissertações}) / (\text{Total de docentes permanentes}) = 1,7$

Percentagem de docentes permanentes com orientações concluídas no período = 100 %

Tempo médio de titulação (meses)



	2004-06	2007-09	2010-12	2013-14
Mestrado				27,8
Doutorado				49

Artigos publicados pelo Programa nos períodos

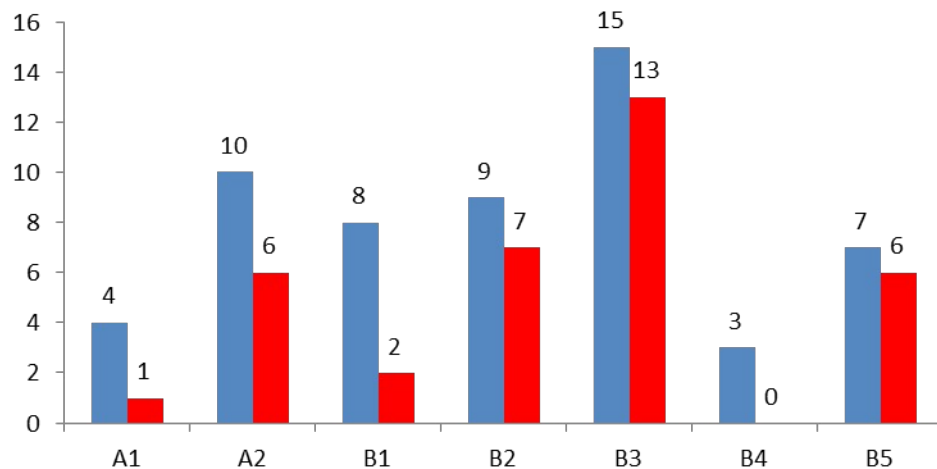
2013



2014

 Total
 Com discentes

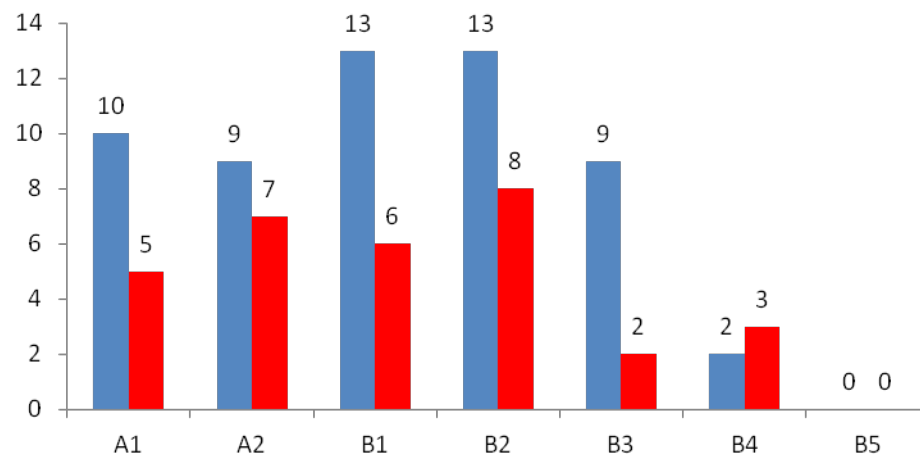

1. Vagas

2011	2012	2013	2014	2015	Média
10D;16M	18D;15M	37D;11M	10D;15M	11D;10M	17D;13,4M

Obs.: Em 2011, entraram 16 alunos DINTER

2. Inserção Social

Projetos que visam orientar produtores rurais ou micro empresas da região, através da orientação de alunos de graduação que participam da Empresa Júnior

Palestras, cursos e mini-cursos ministrados por docentes e discentes na UNESP e em outras instituições de ensino

Docentes pareceristas ad hoc das agências de fomento CAPES, CNPq, FAPESP e FUNDUNESP e também como “Referees” nas principais revistas nacionais e internacionais da área

Organização de eventos científicos, como o Simpósio de Engenharia e Ciência de Alimentos, que ocorre a cada dois anos, a fim de fortalecer a vivência de docentes e alunos com os de outros programas.

Diversas teses e dissertações defendidas no Programa foram desenvolvidas em parceria ou em colaboração com empresas da região

2. Inserção Social

O programa tem convênios formalizados com a Universidad Veracruzana (UV), México; Universidade de Antioquia, Colômbia; Instituto Tecnológico de Orizaba, México; Universidade de Amsterdam, Holanda. Também existe um convênio com o IFMA (Instituto Federal de Educação, Ciência e Tecnologia do Maranhão)

Discentes pós-doc do programa

Discente	Orientador	Tipo	Universidade/País	Supervisor no exterior
Crislene Barbosa de Almeida	José Francisco Lopes Filho	PNPD	Unesp – São José do Rio Preto	---
Marcia Maria de Souza Moretti	Célia Maria Landi Franco	Fapesp	Unesp – São José do Rio Preto	---
Sabrina Neves Casarotti	Ana Lúcia Barretto Penna	Fapesp	Unesp – São José do Rio Preto	---
Fernanda Perpétua Casciotori	João Cláudio Thomeo	Fapesp	Unesp – São José do Rio Preto	---
Gisele Ferreira Bueno	Vanildo Luiz Del Bianchi	CNPq	UFRJ – Rio de Janeiro	---